LA GAZETTE DE MARCHASTEL

Journal édité par la municipalité de Marchastel

Journal annuel

Février 2013

REPAS DES AINES

Chaque année, le Centre Communal d'Action Sociale (CCAS) de la commune offre aux habitants âgés de plus de 70 ans un repas au restaurant l'Escapade.

En 2012, les ainés de la commune se sont donc retrouvés le 15 décembre autour d'un succulent repas.

Pour ceux qui ne peuvent y participer, le CCAS leur offre un colis comprenant chocolats, café, gâteaux ...

Dernière minute . . .

Samedi 16 mars 2013
20h30

Bar-Restaurant
L'Escapade

Contes
" Sur les ailes du vent"

Sur les ailes du vent, se sont déposées, le temps d'un voyage, les histoires de vie de ces quatre voyageuses du quotidien, croisées au fil des rencontres. Les histoires de ces femmes tziganes entreront en vous, pour ne plus vous quitter.

Tout public

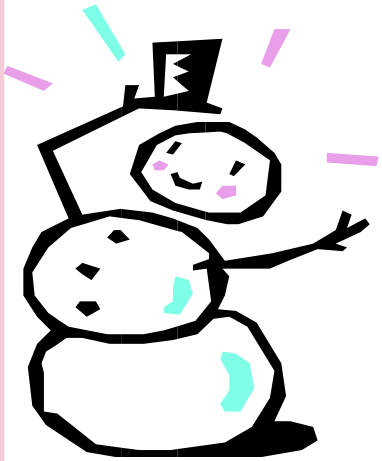

Commémorations

Armistice du 8 mai 1945

Armistice du 11 novembre 1918

Vin d'honneur de la municipalité

De nombreux Marchastellous et estivants étaient présents en août à l'occasion du vin d'honneur offert par la municipalité

« Les Jumeaux » clôturent la fête patronale

Réfection du mur du cimetière

Depuis longtemps, chacun avait pu constater que les murs du cimetière présentaient des signes de dégradation importants.

Pour le mur longeant la route, l'employé communal, Bernard Roche, a déjà consacré de nombreuses heures pour refaire les joints et le consolider. Cette partie du travail devrait se terminer en 2013.

Pour le mur situé sous la forêt, au pied du talus, le problème s'est avéré plus grave. Le mur est à contre terrain et la terre située au dessus pousse le mur vers les tombes de la rangée supérieure. De surcroit, des infiltrations d'eau aggravent le problème.

C'est pourquoi des travaux importants vont être entamés pour remédier à ces aléas :

- Démolition du mur d'enceinte
- Décaissement du terrain à l'emplacement du chemin
- Création d'un drain en pied de talus
- Evacuation des eaux par un conduit

Remplacement du mur

Suite à l'appel d'offres lancé en décembre, c'est l'entreprise Martin qui a été retenue pour un montant de 46779,2€ hors taxes. Elle commencera les travaux, en fonction de la météo, probablement en mars.

Pour mener à bien cette réfection, nous avons obtenu 2 subventions : 10000€ de l'Etat, 7500€ de dotation parlementaire de M Marleix.

Travaux de voirie

Comme chaque année des travaux de voirie ont été réalisés sur la commune. Ils constituent même l'essentiel des investissements à Marchastel.

Cette année, c'est la route reliant Auliac à Bagilet qui a été réalisée. Outre la réfection de la chaussée rendue nécessaire par l'usure, des travaux de canalisation des eaux pluviales ont été faits à Bagilet. Ce chantier a été fait par l'entreprise RMCL à l'automne pour un coût total de 96000€ hors taxes. Le sénateur Pierre Jarlier nous a accordé une aide de 10000€ pour cette opération.

Nous avons profité de la présence de la RMCL pour refaire la partie basse de la route de Terrou pour un montant de 10000€.

Des travaux d'entretien ont également été faits : curage de 3 km de fossés par le Syndicat de Cylindrage en décembre (environ 10000€) et travaux d'élagage des bords de route par la CUMA du Pied de Poule (5500€).

A cette occasion, il est rappelé que les propriétaires riverains de ces routes ont à leur charge cette partie de l'entretien.

Le Code Rural (art D 161-24) impose aux propriétaires riverains l'obligation de couper les « branches et racines qui avancent sur l'emprise dans des conditions qui sauvegardent la sureté et la commodité de passage ainsi que la conservation des chemins ».

Rendez-vous à Marchastel en 2013

Mercredi 1er Mai
Film, repas et balade

Samedi 22 juin
Foire de la Loue

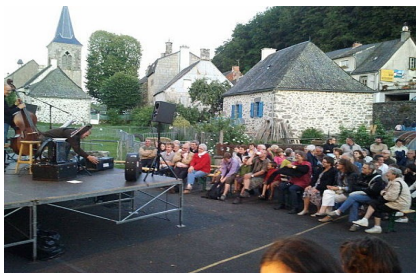

27, 28 et 29 juillet
Fête Patronale

Samedi 10 août
Apéritif de la municipalité et repas du Comité des Fêtes

Journal édité par la municipalité de Marchastel

Directeur de la publication: Jean-Maurice EMORINE

Rédaction et mise en page: Jérôme PARENT

Retrouvez-nous sur internet:
Marchastel-animation.over-blog.com